

И Н Ф О Р М А Ц И Ј А
О УТРОШКУ ЕЛЕКТРИЧНЕ ЕНЕРГИЈЕ ЗА ЈАВНУ РАСВЈЕТУ
јануар – јун 2024. год.

Програмом заједничке комуналне потрошње за 2024 годину, расходи по основу утrophка електричне енергије за јавну расвјету планирани су у износу од 450.000 КМ.

Закључно са 30.06.2024 године, на позицији утrophена електрична енергија за јавну расвјету остварени су расходи у износу од 254.037,38 КМ, односно 56.5 % од планираних средстава за трошкове електричне енергије, а обухвата слиједеће :

Табела бр.1

Ред. број	О П И С	КМ	%
1	Расходи за електричну енергију на име јавне расвјете за период јануар – јун 2024. године	253.333,96	
2	Накнада за обновљиве изворе енергије	637,90	
3	Трошкови укључења за МЗ .	65,52	
	СВЕ УКУПНО:	254.037,38	

За исти период 2023.год утrophено је 59% од планираних средстава за јавну расвјету, док је 2024.год. утrophено 56.5 %. Планирана средства су у истом износу од 450.000 КМ. Разлог повећаних трошкова је поскупљење цијене електричне енергије, као и увођење нове накнаде-мрежарина.

Накнада је уведена од стране регулаторне агенције за енергетику 1.1.2012.год. Основица за обрачун је износ укупно преузете активне електричне енергије у посматраном периоду (kwh) , помножен са важећим коефицијентом и увећан за износ ПДВ. У табели која слиједи приказана је висина коефицијента по годинама примјене.

Накнада за обновљиве изворе енергије- коефицијент за обрачун

Редни број	Година примјене	Коефицијент за обрачун за 1 kwh	КМ на 1000 kwh
------------	-----------------	---------------------------------	----------------

1	2012.	0,0009	0,90
2	2013.	0,0009	0,90
3	2014.	0,0010	1
4	2015.	0,0021	2,10
5	2016.	0,0025	2,50
6	2017.	0,0044	4,40
7	2018.	0,0052	5,2
8	2019.	0,0075	7,5
9	2020.	0,0075	7,5
10	2021.	0,0064	6,4
11	2022.	0,0064	6,4
12	2023.	0,0007	0,70
13	2024.	0,0007	0,70

У табели бр. 2 дат је упоредни преглед утрошених kwh и трошкова у КМ за електричну енергију за период јануар – јун 2023. и 2024. године.

Табела бр.2

Потрошња за мјесец	kwh		индекс 3: 2	КМ		Накнада за обновљиве изворе енергије - КМ	
	2023.	2024.		2023.	2024.	2023.г	2024.г
1	2	3	4	5	6	7	8
јануар	227.344	182.540	80	67.654	55.262	186,19	150
фебруар	158.894	154.288	97	47.045	46.811	130,17	126
март	145.665	144.144	99	44.072	46.399	119,34	118
април	130.349	127.652	97	38.665	38.654	107	89,35
мај	120.478	115.665	96	35.741	35.030	99	81

јун	112.597	105.103	93	30.050	31.815	92	73,55
УКУПНО	895.327	829.392	92	263.227	253.971	733.70	637.90

Из табеле бр. 2 видљиво је да је у 2024. год. за шест мјесеци мање утрошено 65.395kwh ел. енергије у односу на претходну годину. Контролу потрошње као и плаћање трошкова прати Одјељење за стамбено-комуналне послове.

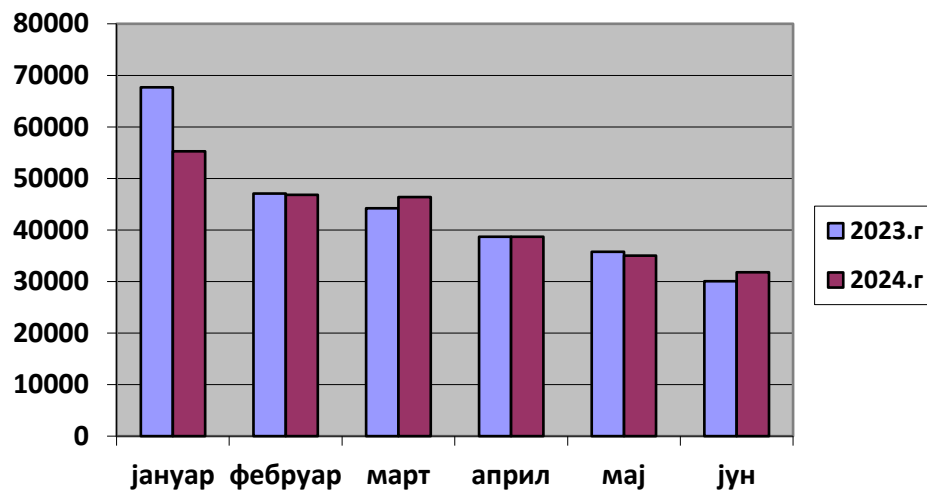

Дијаграмом су изражени упоредни расходи у КМ за електричну енергију у периоду јануар-јун 2023. и 2024.год. У складу са наведеним предлажемо да се донесе слиједећи

З А К Л Ј У Ч А К:

1. Усваја се Информација о утрошку електричне енергије за јавну расвјету за период 1.1.2024. – 30.6.2024. године.

ОДЈЕЉЕЊЕ ЗА СТАМБЕНО КОМУНАЛНЕ ПОСЛОВЕ